Multi Media Column

# TriSonus 10

**Das TriSonus 10 Lautsprechersystem wurde speziell für Anwendungen in Kombination mit größeren Displays konzipiert, bei denen eine sehr gute Tonqualität und größere Reichweite gefordert sind. Die gute Integrationsfähigkeit wird durch die geringe Einbautiefe und neutrale Optik erreicht. Zur Anpassung an die verschiedenen Displaygrößen sind individuell gefertigte Schallwandabdeckungen lieferbar.** Die spezielle Anordnung von zwei 5" Langhubchassis und drei horngeladenen 1.1" Tweetern arbeitet nach dem 3-Quellen Prinzip. Damit wird eine besonders gleichmäßige vertikale Bündelung erreicht, um einen hohen Direktschallanteil auch in größerer Entfernung zu realisieren.

## PRODUCT SPECIFICATIONS

| | |
|---|---|
| **Speaker Components** | 2 x 5" Nd (1,5" VC) / 3 x 1" Nd (1,1" VC) |
| **Description** | Multi Media Column |
| **Power** AES / Peak | 200 W / 600 W |
| **Impedance** nominal | 4 Ω |
| **SPL** 1 W / Peak @ 1 m | 90 dB / 118 dB |
| **Usable Range** | 50 Hz - 20 kHz (-6 dB) |
| **Tuning Frequency** excursion minimum | 55 Hz |
| **X - Overpoint** acoustical | 1200 Hz |
| **Coverage** horizontal / vertical | 100° x 25° |
| **Connectors** | 2 x Neutrik Speakon NL4MP in/out<br>Coding: 1 +/- HiMid, 2 +/- loop thru |
| **Rigging / Fittings** | 2 x M10, 14 x M5, 2 x fixing holes |
| **Weight** | 8,5 kg |
| **Size** height x width x depth | 93,0 x 18,0 x 13,7 cm |
| **Order No.** | **00120** |

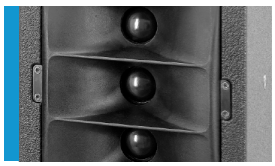

Die Hochtoneinheit lässt sich um +/- 10° neigen.

Copyright 07.2020

SEEBURG
acoustic line

## DIMENSIONS

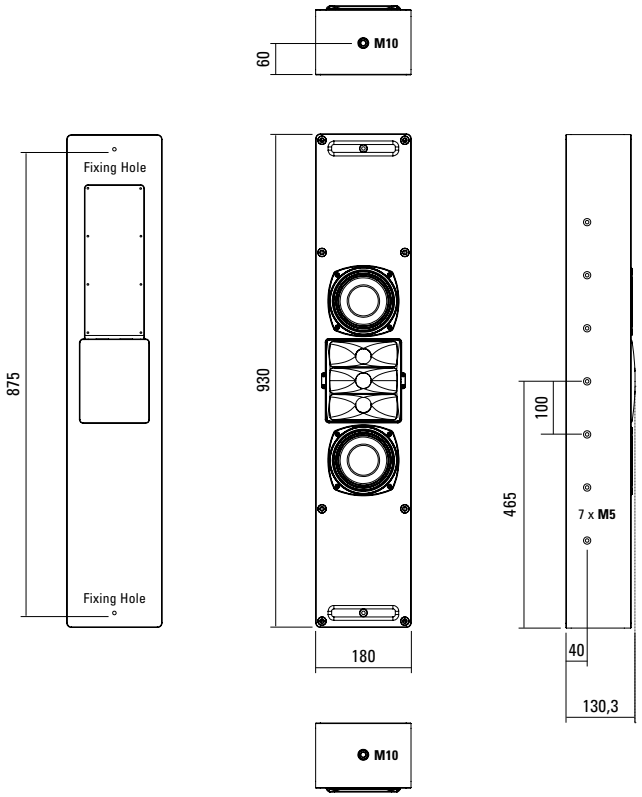


**Sensitivity 1 W @ 1 m + Impedance** (with passive crossover)

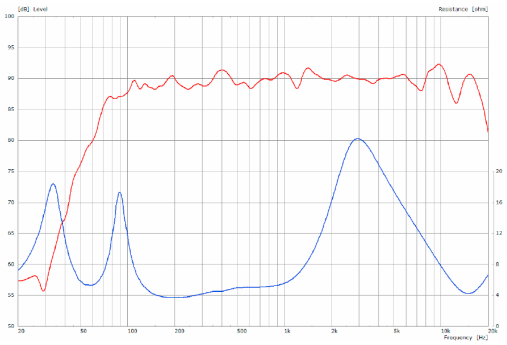

## MEASUREMENTS

**2D Directivity Plot - horizontal**

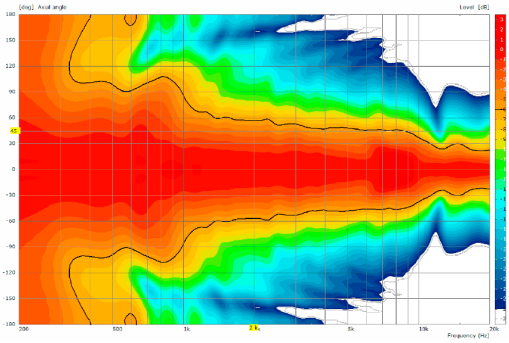

**2D Directivity Plot - vertical**

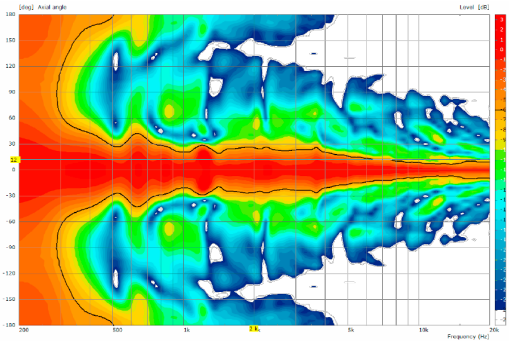



SEEBURG acoustic line

## APPLICATIONS

### Montage an Traverse

### Wandbefestigung

**Montage auf Wand**
Unsichtbare Wand-Befestigung mittels zweier Schrauben, die durch das Gehäuse durchgeführt sind.

**Montage in Wand**

### Frontcover

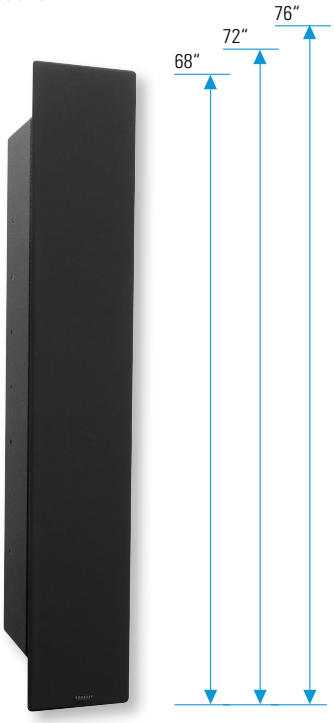


Zur Anpassung an die verschiedenen Displaygrößen sind individuell gefertigte Schallwandabdeckungen lieferbar.

## ACCESSORIES

### Mounting Kit

one pair, for TriSonus 10 in combination with displays using VESA fixing points, width variable 1580 mm -> 1985 mm (2 x 5 parts), incl: 4 x M6 x 16 screws, 2 x M5 x 16 screws

Order No. **00120/MK**

**SEEBURG acoustic line**
Produktions- und Vertriebs GmbH
Fon: +49 (0)7307 97 00-0
Fax: +49 (0)7307 97 00-29
Auweg 32
D-89250 Senden-Freudenegg
info@seeburg.net
www.seeburg.com

SEEBURG acoustic line